Q&A 질문과 답변

Q 긴급 보육, 틈새보육은 무엇인가요?

A <긴급보육>은 주양육자의 갑작스런 사정으로 돌봄이 필요한 아동에게 긴급히 돌봄서비스를 제공하는 것이며, <틈새보육>은 평일 저녁이나, 주말 등에 돌봄서비스를 제공하는 것입니다. 서울시의 긴급, 틈새보육 기관으로는 365열린어린이집, 거점형 야간보육어린이집, 서울형 주말어린이집 등 있습니다.

Q 누가 이용할 수 있나요?

A 서울시 거주 6개월 이상 미취학 영유아라면 이용 가능합니다.(365열린 보육 기준)

Q 보육서비스 예약은 어디로 하나요?

A 서울시 보육포털서비스 홈페이지에서 온라인 신청이 가능합니다.

https://iseoul.seoul.go.kr

Q 보육료는 얼마인가요?

A 365열린어린이집, 서울형 주말어린이집은 시간당 3천원이며, 거점형야간보육어린이집은 가정 부담없이 이용가능합니다.

정말 고맙습니다!

야간, 긴급 돌봄 부모의 이용후기

쌍둥이 자매를 위한 하원도우미를 쓰기엔 경제적 부담이 컸어요. 다행히 집 근처에 거점형 야간보육어린이집이 있어 4년째 이용 중 이에요. 우선 무료로 이용할 수 있고 저녁식사까지 제공하여 주니 퇴근이 늦으면 아이들 배고플까 걱정하던 마음도 해소되네요.

아마 워킹맘인 저는 거점형 야간보육어린이집이 없었다면 경력단절 맘이 되었을꺼에요.

거점형 야간보육어린이집
영등포구 자연어린이집
윤 ** 자매 아동 어머니

정육점 특성 상 일요일에도 출근하여야 하는데 돌봄 도우미를 휴일에 구하기 쉽지 않아 고민이 많았습니다.

아이가 다니던 어린이집에서 365 열린어린이집을 소개받고 이용하고 있습니다.

집에서 혼자 있는 것보다 친구들과 놀이하며 지내고 있어 아이도 만족하고 있습니다.

365열린어린이집
중랑구 햇살아래보듬이나눔이어린이집
김 * 아동 아버지

서울시 긴급·틈새보육이 궁금하세요?

서울시 보육포털서비스 홈페이지
https://iseoul.seoul.go.kr

전화문의: 02-120 120 다산콜센터

서울특별시 영유아담당관

동행·매력 특별시 서울

엄마아빠 행복프로젝트

엄마 아빠가 든든한

서울시 긴급·틈새 보육 서비스

1. 365 열린어린이집
2. 거점형 야간보육어린이집
3. 서울형 주말 어린이집

서울특별시

멈마아빠 행복프로젝트

동행·매력 특별시 서울

아이 엄마가 입원해서 돌봐줄 사람이 없어요

1

365열린어린이집

서울시 영유아면 누구나
365일 24시간 보육 이용

365 열린어린이집

- 이용대상 : 서울시 거주 6개월 이상 만 6세 이하의 미취학 영유아
- 운영시간 : 365일 , 07:30~익일 07:30
  ※1.1, 설·추석연휴, 12.25 제외
- 보 육 료 : 시간당 3,000원 본인부담 (식비 별도 : 1식당 2,000원)
- 이용신청 : 서울시보육포털서비스 홈페이지, 유선신청

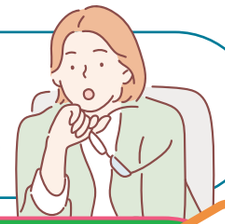

주말에도 일을 나가야 하는데...

2

서울형 주말 어린이집

주말에도 운영하는 어린이집

서울형 주말어린이집

- 이용대상 : 서울시 거주 6개월 이상 만6세 이하의 미취학 영유아
- 운영시간 : 토·일요일, 09:00~18:00 ※1.1,설·추석연휴 제외
- 보 육 료 : 시간당 3,000원
- 이용신청 : 서울시보육포털서비스 홈페이지, 유선신청

365열린어린이집

조은어린이집	(종로 숭인1동)	02-763-7800
동빙고어린이집	(용산 서빙고동)	02-795-3935
햇살아래 보듬이나눔이 어린이집	(중랑 신내1동)	02-3423-0150
성신어린이집	(성북 동선동)	02-923-5756
상계 5동보듬이나눔이어린이집	(노원 상계5동)	02-932-1077
연봉어린이집	(마포 공덕동)	02-711-3927
양천구청 직장어린이집	(양천 신정6동)	02-2061-0665
구립성현햇살어린이집	(관악 성현동)	02-878-6633
구립꿈사랑어린이집	(강동 천호2동)	02-488-7884
파란나라어린이집	(서초 방배동)	02-3477-2164
성모자애어린이집	(은평 불광동)	02-354-1400

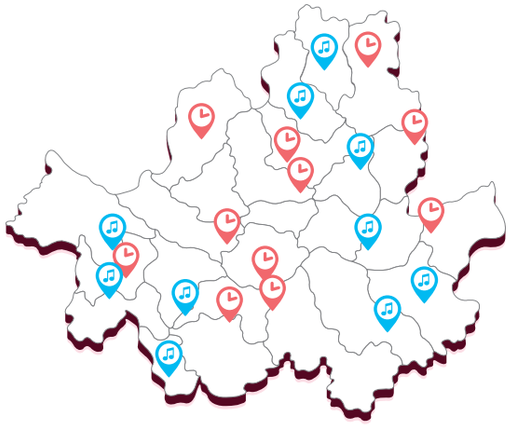

서울형 주말 어린이집

동그라미어린이집	(강북 삼양동)	02-982-7582
강남데시앙포레어린이집	(강남 일원본동)	02-459-2525
가락본동어린이집	(송파 가락본동)	02-403-0405
세빛어린이집	(동대문 휘경2동)	02-3394-5569
해든어린이집	(광진 자양4동)	02-463-0942
아이엠어린이집	(동작 신대방2동)	02-835-6046
곰달래어린이집	(강서 화곡4동)	02-2646-7142
덕성어린이집	(구로 고척2동)	02-2612-4788
아이들세상어린이집	(도봉 방학3동)	02-3493-0800
천사어린이집	(금천 시흥1동)	02-806-1002

아이를 저녁에 맡길 곳이 없어요

3

거점형 야간보육어린이집

인근 어린이집에서
무상 야간돌봄 서비스 제공

거점형 야간보육 어린이집

- 이용대상 : 모든 미취학 영유아
- 운영시간 : 월~금요일, 16:00~22:00
- 보 육 료 : 없음 (1식당 2,200원 식비 별도)
- 이용신청 : 서울시보육포털서비스 홈페이지

서울특별시는 야간, 주말, 24시간

촘촘하고 꼼꼼한 긴급돌봄을 제공합니다.

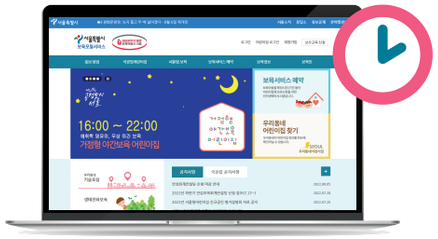

서울시 보육포털서비스 홈페이지

https://iseoul.seoul.go.kr

① 서울시 보육포털 홈페이지 접속 ② 회원가입 후 로그인
③ 보육서비스 메뉴 선택 ④ 원하는 보육서비스 클릭
(365열린어린이집/서울형 주말어린이집/거점형야간보육어린이집)